

01/02/2010

GESTIONE ACCESSI AMMINISTRATORE DI SISTEMA

Il programma è stato progettato per consentire la registrazione degli accessi e le attività del **Amministratore di Sistema** in ottemperanza alle disposizioni del Garante della Privacy del 27/11/2008 (G.U.n.300 del 24/12/2008).

Si può installare su qualsiasi postazione; tuttavia l'orientamento è quello di installarlo sulla postazione **Server della rete** e svolgere la rendicontazione delle attività svolte dall'AdS solo su questa .

1 - INSTALLAZIONE

Il software può essere scaricato dal Ns. Sito www.egasoft.it, area download.

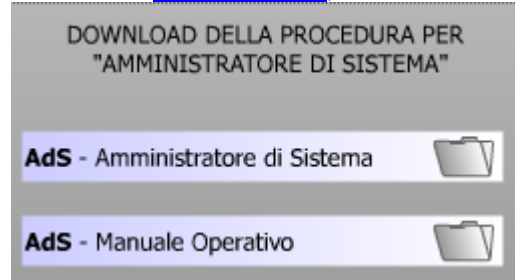

Una volta installata la procedura, è necessario copiare il file contenente la chiave di attivazione  **Amm_Sys.KEY** , fornito dalla EgaSoft nella cartella **C:\Programmi\Ads**, al posto di quello installato dalla procedura.

In assenza della chiave di attivazione la procedura funzionerà in modalità demo e non consentirà il salvataggio delle operazioni dell'amministratore.

2 - AVVIAMENTO

Al **primo accesso** tramite il collegamento  **ADS**, la procedura richiede la definizione dei parametri riferiti all'amm.re di sistema:

• Amministratore di Sistema (AdS)

Utente			
Account	AntoninoGabriele		Ok
Password	*****		
Parametri della Postazione di Lavoro			
WorkStation	xxxBOOK	Nome File Report	ads.log
Path File Report	C:\Export\		<input type="checkbox"/> Accesso Limitato

il significato dei campi è il seguente:

- **Account** . E' l'account dell'amministratore di Sistema.
 - **Password** . E' la password scelta dall'amm.re di sistema.
 - **WorkStation** . Viene proposto in automatico dalla procedura; identifica la postazione di lavoro
 - **Nome File Report** . E' il nome del file che genererà il titolare del trattamento per le operazioni di verifica previste dalla normativa.
 - **Path File Report** . E' il percorso dove verrà creato il file sopra indicato.
 - **Accesso Limitato** . **Se attivato, il programma si attiverà esclusivamente se l'account dell'amministratore o del titolare del trattamento sono presenti anche fra gli utenti di windows .**
- Con il tasto **Ok**, la procedura genererà il primo messaggio e **chiuderà la procedura.**

Al **secondo accesso** tramite il collegamento  **ADS**, la procedura richiede la definizione dei parametri riferiti al **Titolare o Responsabile del Trattamento**:

01/02/2010

• Titolare del Trattamento (TdT)

Utente

Account

Password

Ok

Con la conferma la procedura genererà un messaggio come sotto riportato e chiuderà di nuovo la procedura.

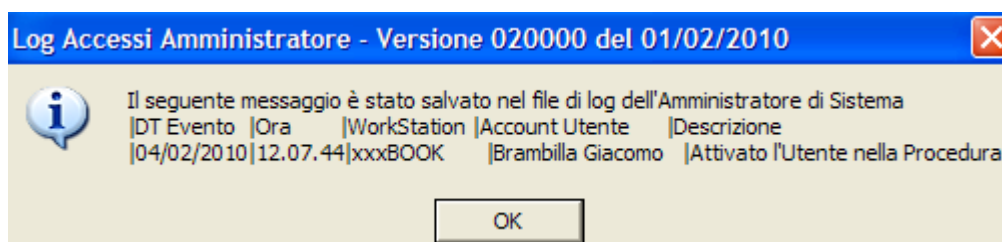

3 - FUNZIONAMENTO

Con il riavvio della macchina la procedura si avvia AUTOMATICAMENTE.

Nella sezione Scelta Utente l'utente di lavoro:

Scelta dell'Utente

Amministratore di Sistema Titolare del Trattamento

• Amministratore di Sistema (AdS)

Si abilita la sezione operazioni pianificate, tramite la quale l'amministratore (AdS) registra le attività svolte.

Le scelte proposte hanno solo valore indicativo in quanto i messaggi da salvare possono comunque essere editati dall'amministratore di sistema.

Operazioni Pianificate

Verifica funzionamento operazioni di Backup

Simulazione ripristino Data Base

Predisposizione credenziali utenti abilitati all'accesso nella rete

Altro

Ok

Verificato le operazioni di BackUp. Ultimo Salvataggio del 04/02/2010

Con la conferma il messaggio verrà salvato nel sistema:

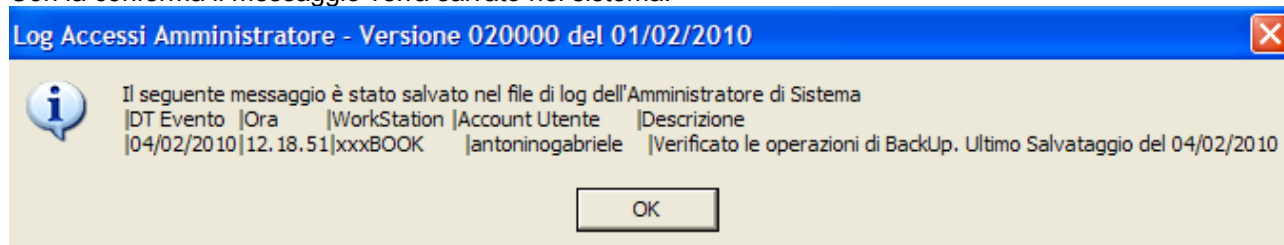

La casella a destra dell'account **Account** , se spuntata, abilita la sezione **Parametri della postazione di lavoro** per eventuali modifiche.

Varia
Password

Con il tasto **d** l'AdS può variare la propria password e/o i parametri della postazione.

01/02/2010

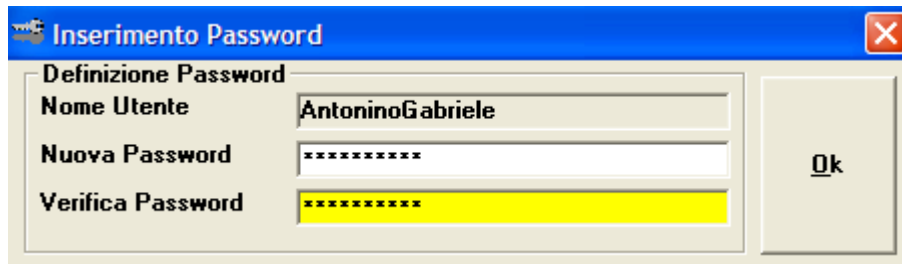

• Titolare del Trattamento (TdT)

Si abilita la sezione **Generazione Record Accessi**, tramite la quale il titolare del trattamento (TdT) può verificare l'operato dell'AdS.

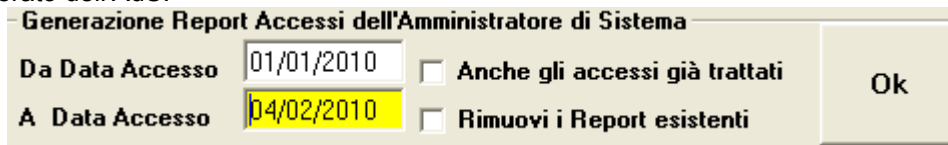

La procedura richiede il periodo da esaminare.

- La Opzione **Anche gli accessi già trattati** Consente di estrapolare anche le scritture già precedentemente trattate.

- La Opzione **Rimuovi i Report esistenti** Consente di rimuovere dal sistema le scritture generate fino alla data impostata.

Con la conferma la procedura ritorna un messaggio del tipo:

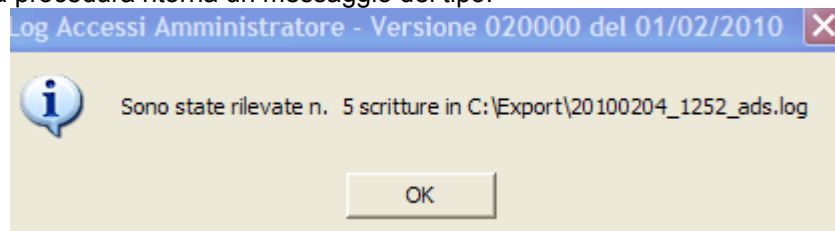

dove è indicato il nome del file generato il cui nome ha la seguente sintassi:

AAAAMMGG_HHMM_Nomefile. Il file così generato può essere stampato con qualsiasi editor di testo.

DT	Evento	Ora	workStation	Account utente	Descrizione
04/02/2010		11.21.09	xxxBOOK	AntoninoGabriele	Attivato l'utente nella Procedura
04/02/2010		12.07.44	xxxBOOK	Brambilla Giacomo	Attivato l'utente nella Procedura
04/02/2010		12.18.51	xxxBOOK	antoninogabriele	Verificato le operazioni di Backup. ultimo salvataggio del 04/02/2010
04/02/2010		12.39.36	xxxBOOK	antoninogabriele	Variato la Password dell'utente

**Varia
Passwor
d**

Con il tasto **d** il TdT può variare la password come già visto per l'AdS.

Buon Lavoro
EgaSoft